



**Catria**



**Nerone**



**Alpe della Luna**

# IL PARCO CHE NON E'



PARCO NAZIONALE  
del CATTIA, NERONE  
e ALPE DELLA LUNA  
IL PARCO CHE NON E'

# CHI SIAMO ?

## Comitato Promotore per l'istituzione del Parco Nazionale Catria, Nerone e Alpe della Luna A.P.S.

Libera associazione di cittadini



sede: Acqualagna (PU)

L'Associazione svolge le seguenti attività:

- promozione del progetto Parco Nazionale
- divulgazione delle informazioni che concorrono a formare la proposta del Parco
- studi e ricerche per realizzare proposte concrete di perimetrazione, organizzazione e gestione del Parco
- confronto, dialogo e collaborazione con le istituzioni e con le organizzazioni del territorio direttamente interessate dal progetto del Parco

Possono essere soci dell'Associazione:

- persone fisiche
- soggetti diversi (associazioni, istituzioni, aziende private, altri comitati, ecc.)

che ne condividono lo spirito, gli ideali, le finalità.

# COSA vogliamo ?

LEGGE QUADRO 394 / 1991  
sulle AREE PROTETTE



## aree naturali protette

*territori ad alto valore naturale e ambientale, tutelate per:*

*a) conservazione di specie animali o vegetali, biotopi, panorami, etc.*

*b) integrazione tra uomo e natura (salvaguardia valori antropologici, archeologici, storico-architettonici)*

*c) promozione di attività educative, formative e di ricerca scientifica, e di attività ricreative compatibili.*

## PARCO NAZIONALE

*area con ecosistemi e/o formazioni geologiche, geomorfologiche, biologiche di rilievo nazionale o internazionale, e con valori naturalistici, scientifici, estetici, culturali, educativi e ricreativi tali da giustificare l'intervento dello Stato per la loro conservazione.*

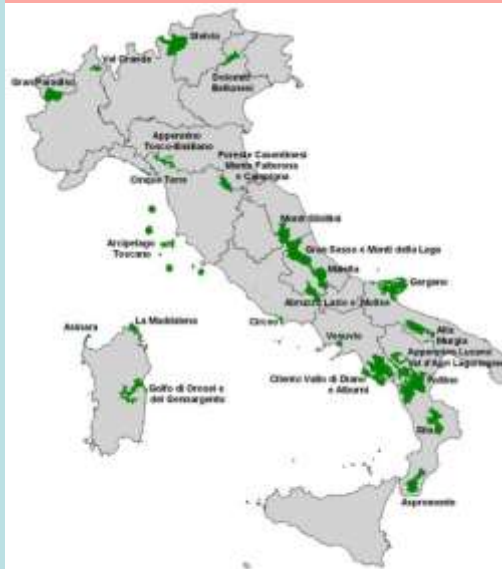

In Italia vi sono attualmente  
**25 Parchi Nazionali**  
che coprono circa il 6%  
del territorio nazionale  
(oltre 1,5 milioni di ettari).

# COSA vogliamo ?

La LEGGE QUADRO 394/1991  
è attualmente in revisione in  
PARLAMENTO



## PARCO NAZIONALE

un Ente sovraordinato, con sede nel territorio del Parco, dotato di risorse proprie, certe (derivanti dal bilancio statale), e al tempo stesso governato in accordo con gli Enti locali

## ENTE PARCO

organi

- a) la Comunità del Parco  
Presidenti delle Regioni (e delle Province)  
Sindaci dei Comuni e Presidenti delle Unioni Montane nei cui territori sono ricomprese le aree del parco
- b) il Presidente del Parco  
nominato dal Ministro dell'Ambiente d'intesa con i Presidenti delle Regioni nei cui territori è ricompreso il parco
- c) il Consiglio direttivo del Parco  
Presidente + 12 Consiglieri, designati come di seguito:  
5 dalla Comunità del Parco, 2 dalle Associaz. Ambientaliste, 2 da Acc.Lincei+Soc.Botanica+Un.Zoologica+CNR, 2 da Ministro dell'Ambiente, 1 da Ministro Agricoltura  
**\*nuovo D.L. approvato in Senato:**  
**Presidente + 8 Consiglieri**, designati come di seguito:  
**4 da Comunità del Parco, 1 da Associaz. Ambientaliste, 1 da Associazioni scientifiche e/o ISPRA, 1 da Ministro dell'Ambiente, 1 da Associazioni Agricole**
- d) il Collegio dei Revisori dei conti  
**\*un Revisore unico dei conti**
- e) il Direttore del Parco  
nominato dal Ministro dell'ambiente previo concorso pubblico per titoli ed esami  
**\*nominato dal Presidente del Parco e in possesso di laurea specialistica e particolare qualificazione professionale**

## PARCO NAZIONALE



La LEGGE QUADRO 394/1991  
è attualmente in revisione in  
PARLAMENTO

- a) Piano economico e sociale per la promozione delle attività compatibili  
piano elaborato dalla Comunità del Parco entro 1 anno dal suo insediamento
- b) Piano per il Parco  
suddivide il territorio in base al diverso grado di protezione:
  - a) **riserve integrali**;
  - b) **riserve generali orientate**, con divieto di nuove costruzioni (consentite la realizzazione delle infrastrutture necessarie, le opere di manutenzione e le utilizzazioni produttive tradizionali)
  - c) **aree di protezione**, dove sono consentite (in accordo col Regolamento del Parco) tutte le attività agro-silvo-pastorali, di pesca e raccolta di prodotti naturali, e dove sono incoraggiate produzioni artigianali di qualità
  - d) **aree di promozione economica e sociale**.
  - e) **aree contigue**.
- c) Regolamento del Parco  
disciplina l'esercizio delle attività consentite all'interno del parco;  
valorizza gli usi, i costumi, le consuetudini e le attività tradizionali delle comunità locali (autorizzando anche eventuali attività particolari collegate agli usi, ai costumi e alle consuetudini suddette, fatto salvo il divieto di attività venatoria);  
mantiene salvi i diritti reali e gli usi civici delle collettività locali, che sono esercitati secondo le consuetudini locali.

# COSA vogliamo ?

## Misure di incentivazione



Ai comuni ed alle province il cui territorio è compreso, in tutto o in parte, entro i confini di un **parco nazionale** è attribuita priorità nella concessione di finanziamenti statali e regionali per:

- restauro centri storici ed edifici di particolare valore;
- recupero nuclei abitati rurali;
- opere di conservazione e restauro ambientale del territorio, ivi comprese le attività agricole e forestali;
- attività culturali
- agriturismo;
- attività sportive compatibili;
- strutture per la utilizzazione di fonti energetiche a basso impatto ambientale.

Medesime priorità sono attribuite ai privati, singoli o associati, per realizzare iniziative produttive o di servizio compatibili con le finalità del Parco.

## Esempio

### PARCO NAZIONALE FORESTE CASENTINESI

fonte:

intervista al Presidente del Parco (Santini) su Rai Tre trasmissione PRESA DIRETTA del 18 settembre 2017

«Il Capitale Naturale»

- 36.000 ettari di area protetta
- 2 milioni e 700 mila € di trasferimento ordinario (finanziamento pubblico)
- ogni investimento di 1 € ne porta 5 da UE
- indotto economico del turismo 60 milioni € (riferibile al Parco 70% → 42 milioni €)
- indotto economico realizzato con 2,7 milioni di fondi statali → 50 milioni €

# DOVE lo vogliamo ?



le aree geografiche interessate sono 4:

- Massiccio calcareo del **Monte Catria**, nei comuni marchigiani di Cagli, Cantiano, Frontone, Sassoferrato e Serra S. Abbondio; e in quelli umbri di Scheggia e Pascelupo
- Massiccio calcareo del **Monte Nerone**, nei comuni marchigiani di Apecchio, Cagli, Piobbico, Urbania e Sant'Angelo in Vado
- **Catena delle Serre e Foresta demaniale di Pietralunga-Bocca Serriola** (in larga parte nei comuni umbri di Città di Castello, San Giustino, Pietralunga, Montone e Gubbio)
- Massiccio arenaceo dell'**Alpe della Luna**, nei comuni marchigiani di Borgo Pace e Mercatello sul Metauro e in quelli toscani di Badia Tedalda, Pieve Santo Stefano e Sansepolcro.

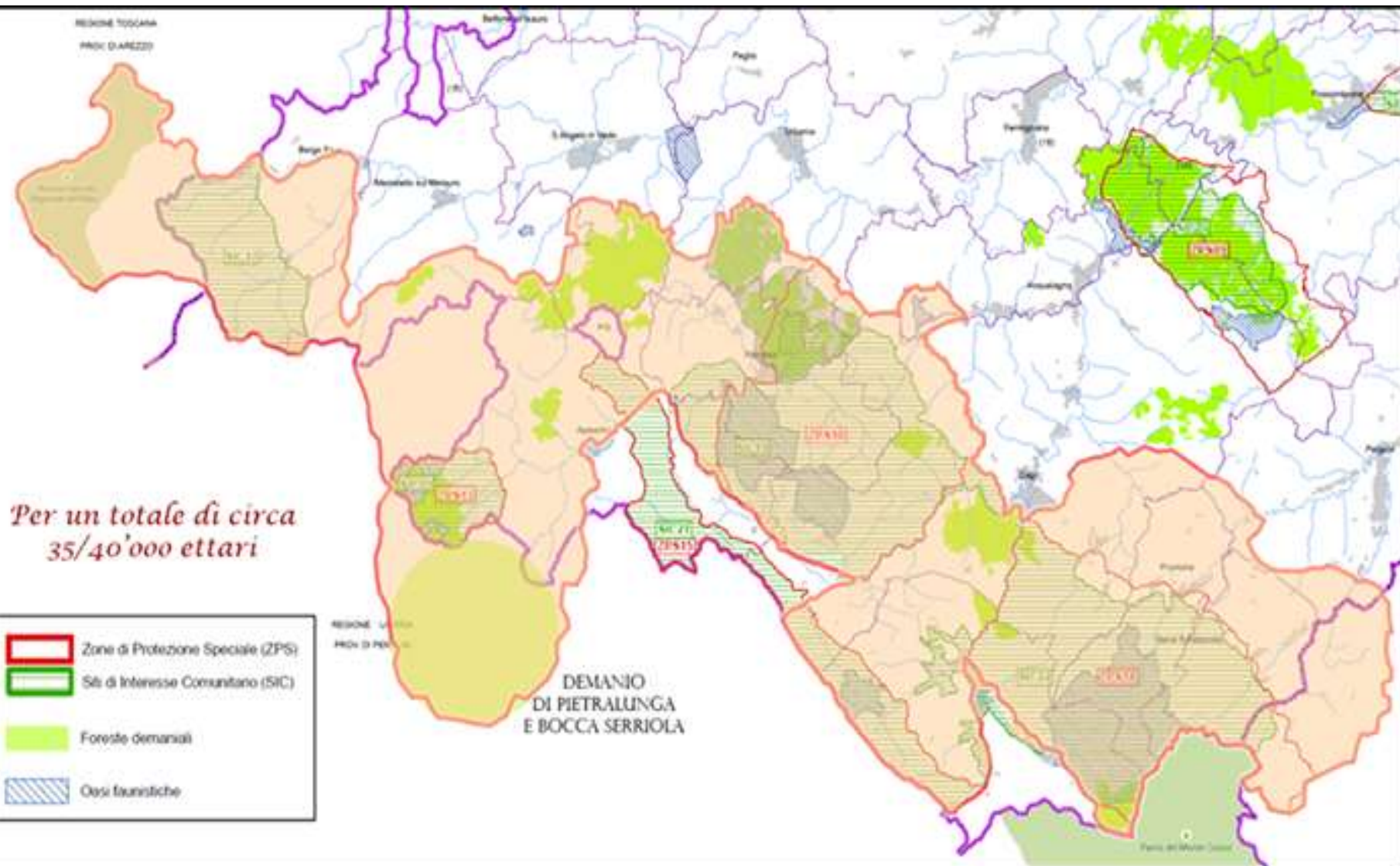



# PERCHE' lo vogliamo ?

## II PARCO

è uno strumento di gestione e programmazione territoriale capace di innescare un circuito di **sviluppo eco-sostenibile** (tutelando al tempo stesso un'area importantissima dal punto di vista naturalistico e della biodiversità).

## II PARCO NAZIONALE

è inoltre un riconoscimento nazionale ed internazionale di eccellenza del patrimonio naturale, ambientale e storico-culturale del territorio in questione: un **BRAND** di inestimabile valore!

dorsale calcarea del **Catria-Nerone**

+

catena arenacea e marnoso-arenacea del **Complesso delle Serre** e dell'**Alpe della Luna**

=



un straordinario abbinamento di paesaggi e di biodiversità all'interno di uno stesso Parco Nazionale (sintesi ideale dell'intero Appennino).



# COME lo vogliamo ?

Un PARCO che tuteli gli ecosistemi, la vegetazione e la fauna,  
e, soprattutto, le **popolazioni residenti**,  
sia offrendo loro una possibilità di sviluppo unica,  
che garantendone il mantenimento delle prerogative acquisite  
(tramite una opportuna modulazione del  
**Piano per il Parco e del Regolamento**).



# COME lo vogliamo ?

*Esempi di norme contenute nei Regolamenti  
dei Parchi Nazionali limitrofi  
(FC Foreste Casentinesi - MS Monti Sibillini)*

## AGRICOLTURA (FC)

- attività esistenti continuano senza ulteriore autorizzazione
- nuove attività autorizzate purché ispirate a criteri agricoltura biologica, integrata, sostenibile
- fitofarmaci e fertilizzanti consentiti in accordo coi dosaggi minimi UE
- pascolo consentito dal 01.05 al 30.09
- NO nuovi allevamenti intensivi/fissi
- NO OGM

## Indennizzi danni fauna selvatica (FC)

- ammessi per danni accertati
- a produzioni agricole-forestali
  - a pascoli e prati-pascoli
  - da predatori a beni zootecnici
- L'indennizzo è fissato nella misura del danno subito (o della mancata produzione vendibile).

## SILVICOLTURA (FC)

- Boschi cedui privati:  
1/2 matricine del turno precedente,  
poi 1/4 matricine di 3 turni,  
1/4 di 2 turni, 1/2 di 1 turno;  
mantenimento piante fruttifere;  
fascia di rispetto di 20 m. da:  
crinali  
linea mezzeria fiumi e torrenti
- Fustaie private:  
1 grande albero vivo / ha  
1 grande albero morto / ha



# COME lo vogliamo ?

*Esempi di norme contenute nei Regolamenti  
dei Parchi Nazionali limitrofi  
(FC Foreste Casentinesi - MS Monti Sibillini)*

## Raccolta FUNGHI (FC)

- a. residenti nel Parco  
e proprietari di terreni: **gratis**  
Tutti i giorni della settimana.
- b. residenti nei comuni del Parco:  
**€ 15/anno**  
5 giorni alla settimana.  
Fino ad un massimo di Kg.5/giorno
- c. residenti ex Comunità ed Unioni  
Montane con parte del territorio nel  
Parco: **€ 25/anno**
- d. altri: **€ 65/anno.**  
4 giorni alla settimana.  
Fino ad un massimo di Kg.3/giorno

## Raccolta TARTUFI

(MS)  
numero predefinito di  
autorizzazioni (residenti)  
nelle zone B,C,D

(FC)  
solo autorizzati dal  
Parco con corso  
formativo valido 2 anni  
(registrazione giornate  
di raccolta)

## Flora spontanea

(FC)  
Raccolta consentita ai  
residenti e ai titolari di attività  
riconosciute

Prodotti sottobosco  
(FC)  
Quantitativi giornalieri consentiti:  
more, lamponi, etc.  
1 kg/giorno/persona  
Ginepro 0,2 kg/giorno/persona



# COME lo vogliamo ?

*Esempi di norme contenute nei Regolamenti  
dei Parchi Nazionali limitrofi  
(FC Foreste Casentinesi - MS Monti Sibillini)*

## PESCA (FC)

Consentita

con licenza di pesca + tesserino del Parco

- a. **Gratuito** per i residenti nel Parco con costi a salire per
- b. residenti nei comuni del Parco;
- c. residenti nei comuni delle ex Comunità ed Unioni Montane con parte del territorio nel Parco;
- d. Non residenti.

Periodo di pesca:

da fine Marzo a inizio Ottobre

da 1 ora prima dell'alba a 1 ora dopo il tramonto.

Max 5 esemplari di trota al giorno

## CACCIA

All'interno dei Parchi Nazionali vige il divieto assoluto di caccia.

(FC)

in casi particolari è prevista l'adozione di programmi di contenimento di specie alloctone (o, per l'accertamento di squilibri ecologici)

(MS)

prelievo selettivo del cinghiale (sulla base di un piano pluriennale di gestione).

Operazione effettuata da **selecontrollori** iscritti all'Albo Operatori di Selezione del Cinghiale istituito dal Parco.

# QUANDO lo vogliamo ?

## Legge 394/91 - Art. 4 e 8

### **Istituzione di nuove aree naturali protette nazionali:**

va prevista all'interno del  
**programma triennale per le aree naturali protette**  
redatto dal

**Comitato per le aree naturali protette,**  
sentita la **Consulta.**

### **I Parchi Nazionali,**

individuati e delimitati secondo tali modalità,  
sono istituiti e delimitati in via definitiva  
con decreto del Presidente della Repubblica,  
su proposta del **Ministro dell'Ambiente,**  
sentite le **Regioni** interessate.

### **Comitato**

**per le aree naturali protette,**  
costituito dai Ministri dell'ambiente,  
dell'agricoltura, dei beni culturali e  
ambientali, dei lavori pubblici e  
dell'università



### **Consulta tecnica**

**per le aree naturali protette,**  
costituita da nove esperti in materia  
di conservazione della natura  
(esprime pareri tecnico-scientifici,  
di sua iniziativa o su richiesta del  
Comitato o del Ministro dell'Ambiente).

# QUANDO lo vogliamo ?

Al termine di un PERCORSO CONDIVISO  
con le POPOLAZIONI  
e con le Amministrazioni locali.

In tal senso, le 2 proposte di legge depositate in Parlamento (primi firmatari Ricciatti e Terzoni), resteranno tali e non saranno discusse fino al completamento del suddetto percorso condiviso.

In Parlamento è in discussione la modifica della **Legge quadro sulle Aree Protette**: momento ideale per l'accoglimento delle istanze per nuovi Parchi Nazionali si verificherà dopo l'approvazione, con il **Piano Nazionale triennale per le aree protette**, o con la convocazione della **Conferenza Nazionale della Natura d'Italia** (non prima del 2019).

**GRAZIE**  
per l'attenzione



e ...

**BUON PARCO**  
a tutti !